STRATÉGIE DE TRANSITION ÉCOLOGIQUE DU TRIÈVES

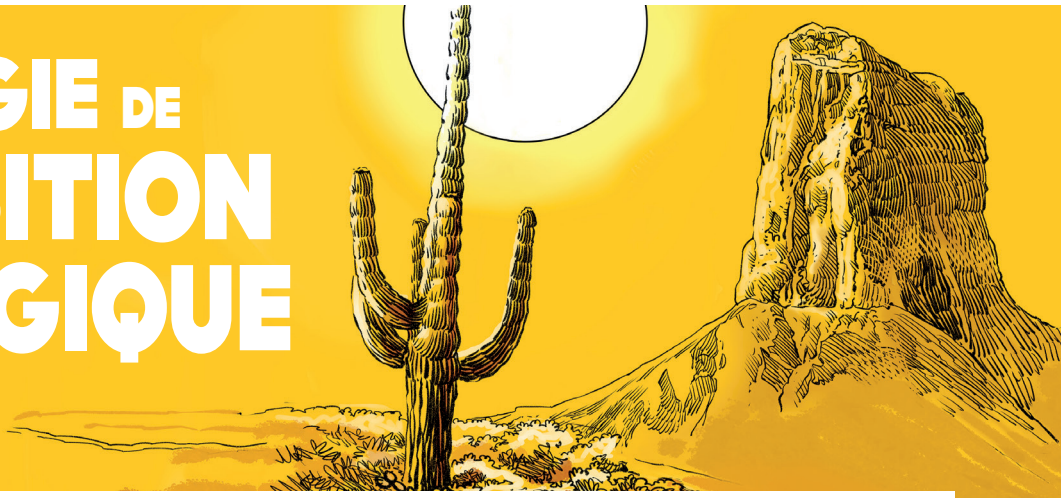

Faire face aux enjeux environnementaux et au changement climatique !

ATELIER
AGRICULTURE ET ALIMENTATION

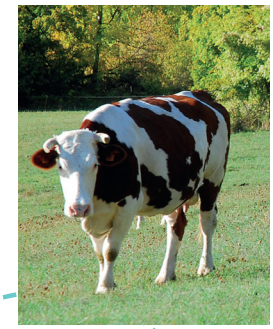

OUVERT À TOUS

Une rencontre et des échanges en 3 parties

1. Diagnostic partagé + état des lieux autour de la thématique
2. Identification des actions au regard des enjeux.
3. Priorisation des actions

JEUDI 23 NOVEMBRE 2023

14h-17h30 - Roissard - Mairie

Trièves
COMMUNAUTÉ DE COMMUNES

La volonté des élus de la Communauté de communes du Trièves est d'inscrire la stratégie de transition écologique dans le dialogue et la collaboration avec les partenaires du territoire : les habitants, les communes, les associations, les entreprises...

Contact ›
Maïté Quinn Duncan
Chargée de mission transition écologique et mobilités
07 86 14 53 02 / m.quinn-duncan@cdctrieves.fr
www.cc-trieves.fr