



Les veillées de CULTURE ET MONTAGNE

Mercredi 22 mars 2023

20h30 - cinéma GIONO - Clelles

Une vie de colporteur

Les colporteurs de l'Oisans ... ces quelques mots évoquent les extraordinaires colporteurs fleuristes qui, depuis le Mont de Lans et Venosc, partaient en Amérique, en Russie. Mais la réalité est plus complexe et plus riche d'histoires. La situation de ces hommes va du porteballe familial, qui vend de menus objets - épicerie, mercerie – aux lunetiers, aux vendeurs de bijoux et d'horlogerie, enfin, aux colporteurs fleuristes. Mais tous restent attachés à leur village et y reviennent toujours ...



une conférence proposée par
Marie-Christine BAILLY-MAITRE
directrice de recherche émérite au CNRS
ancienne conservatrice du Musée d'Huez et de l'Oisans
membre de l'association "Richesses culturelles de
l'Oisans"

Porteballe : Mercier ambulant qui portait sur son dos une balle où étaient ses marchandises.

La mallette du colporteur est appelée une marmotte.

"Marmotte" est un terme qui recouvre l'ensemble des bagages de professionnels destinés au transport d'échantillons, hier comme aujourd'hui pour le représentant de commerce.



Marmotte de lunetier

Chaque colporteur semblait se spécialiser peu ou prou.
C'est dans la mercerie : boutons, rubans, fil, aiguilles, dés



Marmotte de mercier



Objets de piété



Remèdes et bijoux

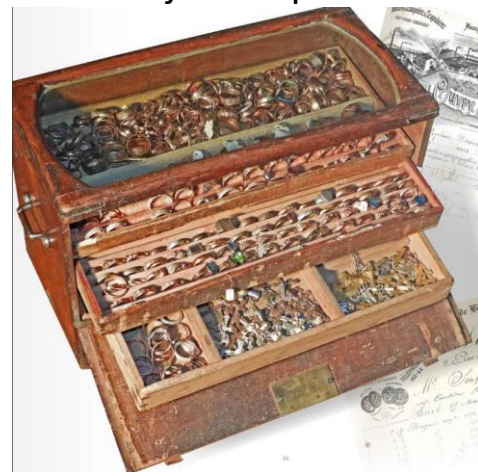

Marmotte de bijoutier

Les colporteurs de l'Oisans parcourent presque toutes les régions de France (et certains vont aussi à l'étranger) au cours du 19^e siècle et le phénomène se réduit peu à peu au début du 20^e siècle.

Des recensements précis en 1886, 1911 et 1921 illustrent cette évolution dans les différents villages tout autour de Bourg d'Oisans, où l'on dénombre sans doute plus de 800 colporteurs dans les années 1880.

Dans notre région, cette pratique est aussi savoyarde et est décrite dans le film « La Trace », au cours de l'hiver 1860.



Photo L-Xavier Drevet vers 1900

Pour aller plus loin ...

Après la soirée du 22 mars, des articles de référence seront accessibles sur notre site (onglet ***des liens***) et notamment une bibliographie et des liens vers des anciens ouvrages sur le sujet.

**Pensez à covoiter pour
réduire le stationnement
et utilisez les parkings
indiqués sur le plan.**

**Attention : éclairage public
éteint à 23h00.**

Ouverture de la salle à 20h00

Conférence à 20h30 précises

Entrée libre dans la mesure des places disponibles

<https://www.culture-et-montagne-trieves.org/accueil>